

**LAPORAN KEUANGAN  
SUMBANGAN PELAKU USAHA  
DI NAGARI PADANG SIBUSUK  
PER TANGGAL 10 APRIL 2026**



**PADANG SIBUSUK, 2026**

**RINCIAN DANA SUMBANGAN PELAKU USAHA S/D TANGGAL 10 April 2026**

- 1. Jumlah sumbangan pelaku usaha sampai tanggal 10 April 2026 adalah  
: Rp 124.500.000**
- 2. Biaya Operasional Lapangan : Rp 3.000.000**
- 3. Bantuan biaya pengecatan untuk mobil operasional Masyarakat  
: Rp 5.000.000**



- 4. Biaya Pembelian Mesin Potong Rumput : Rp 6.000.000**



5. Pembayaran biaya 2 buah molen dan peralatan lainnya untuk lapak nagari :  
Rp 10.500.000

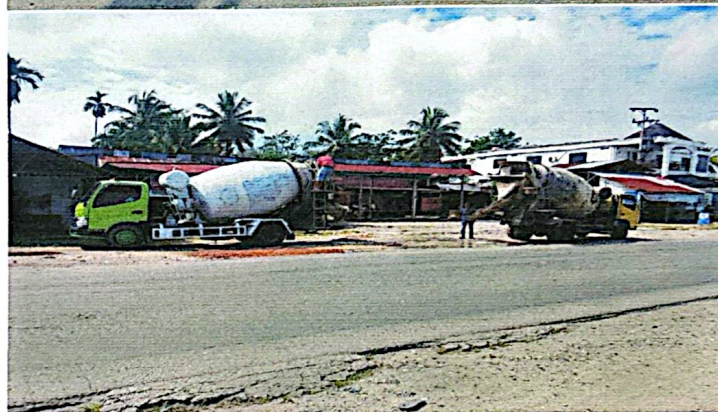

6. Bantuan biaya Khatam Alquran Bersama yang ke IV : Rp  
10.000.000



7. Pembayaran biaya 17 molen dan bahan kelengkapan lainnya untuk rigt beton jalan tanlawe : Rp 90.000.000



Padang Sibusuk, April 2026

Ketua

APRI APRIANTO

Diketahui :



APRIZALDI D, SP N, LP

Bhabinkantibmas  
  
IDDUL AKBAR